



PRESUPUESTO CIUDADANO

2022



Contenido

¿Que es y como se realiza el presupuesto del Gobierno del Estado?

- Presupuesto de Ingresos

- ✓ ¿Qué es la ley de ingresos y cual es su importancia?
- ✓ ¿De dónde obtienen los gobiernos sus ingresos?

- Presupuesto de Egresos

- ✓ ¿Qué es el presupuesto de egresos y cuál es su importancia?
- ✓ ¿En qué se gasta?
- ✓ ¿Para que se gasta?

- Evaluación y Seguimiento Ciudadano

- ✓ ¿Qué pueden hacer los ciudadanos?

¿Que es y como se realiza el presupuesto del Gobierno del Estado?

¿Que es el presupuesto del Gobierno del Estado?

Es un documento, en el cual se describe el origen y destino de los recursos públicos de que dispondrá el Gobierno del Estado para todo el año, incluyendo a los:

- Poderes Legislativo, Judicial y Ejecutivo;
- Organismos y Entidades Paraestatales
- Y las Transferencias a los municipios del Estado.

¿Cómo se hace el presupuesto?

Se hace utilizando un proceso llamado ciclo presupuestario, con el cual se conoce el dinero que se podrá disponer, en que se gastará y como se rendirán cuentas de su manejo.



Presupuesto de Ingresos

¿Qué es la Ley y Presupuesto de Ingresos y cuál es su importancia?

La Ley de Ingresos, es el instrumento legal aprobado por el H. Congressos del Estado, en el cual se establecen los tributos que serán recaudados de la población sonorense y los recursos que se recibirán de parte del Gobierno Federal durante el año.



Concepto de Ingresos	Presupuesto de Ingresos a 2022
Impuestos	4,420,105,743
Cuotas y Aportaciones de Seguridad Social	0
Contribuciones de Mejoras	1
Derechos	2,501,582,299
Productos	7,762,017
Aprovechamientos	242,424,999
Ingresos por Venta de Bienes, Prestación de Servicios y Otros Ingresos	9,903,000
Participaciones, Aportaciones, Convenios, Incentivos Derivados de la Colaboración Fiscal y Fondos Distintos de Aportaciones	49,014,877,627
Transferencias, Asignaciones, Subsidios y Subvenciones, y Pensiones y Jubilaciones	10,744,561,272
Ingresos Derivados de Financiamientos	990,000,000
Total de Ingresos Presupuestados	67,931,216,958

Esto lo hace de gran importancia, ya que aquí se establece el total de recursos de que dispondrá el gobierno para proporcionar servicios públicos, llevar a cabo programas de apoyo sociales y realizar obras y proyectos para atender las demandas y necesidades de la población.

Presupuesto de Ingresos

¿De dónde obtiene el Gobierno del Estado sus ingresos?

Del pago de contribuciones

- Impuestos
- Derechos
- Productos
- Aprovechamientos



Recaudación
7,171.8
millones de pesos

Del cobro por servicios de las Entidades Paraestatales

- Inscripciones
- Colegiaturas
- Servicios de salud
- Otros



Cobro de Servicios
9,626.8
millones de pesos

Del Gobierno Federal

- Participaciones
- Aportaciones
- Convenios
- Transferencias, asignaciones, subsidios y otras ayudas



**Coordinación
Fiscal**
50,132.5
millones de pesos

Y de otros ingresos

- Bancos
- Instituciones de crédito
- Proveedores y contratistas
- Venta de bienes y servicios



**Financiamientos y
ventas**
999.9
millones de pesos

Presupuesto de Egresos

¿Qué es el Presupuesto de Egresos yCuál es su importancia?

El presupuesto de egresos es el instrumento mediante el cual se establece el destino y ejercicio de los recursos públicos asignados a cada uno de las de las dependencias y organismos que integran al Gobierno del Estado.



Capitulo de Gasto	Presupuesto de Egresos 2022
Servicios Personales	8,533,218,022
Materiales y Suministros	383,751,628
Servicios Generales	1,035,029,652
Transferencias, Asignaciones, Subsidios y Otras Ayudas	43,066,071,130
Bienes Muebles, Inmuebles e Intangibles	396,873,224
Inversiones Públicas	389,404,682
Inversiones Financieras y Otras Previsiones	36,508,507
Particiaciones y Aportaciones	8,754,302,764
Deuda Pública	5,336,057,350
Total Gasto Presupuestado	67,931,216,958

La importancia del presupuesto de egresos se debe, a que en él se establecen las prioridades de gasto dirigidas a mejorar el bienestar social de la población y a impulsar el desarrollo de los sectores productivos del Estado.

Presupuesto de Egresos

¿En que se gasta?

En gasto corriente

57,521.8
millones de pesos

Sueldos y Salarios



Pago de Servicios

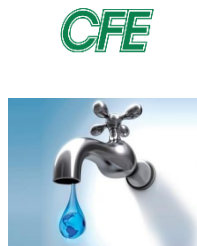

Adquisición de materiales



En gasto de capital (inversión pública)

804.6
millones de pesos

Educación



Salud



Infraestructura



En amortización de deuda y su disminución



3,656.6
millones de pesos

En pensiones y jubilaciones

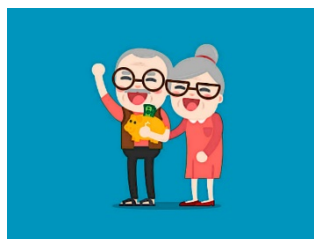

297.0
millones de pesos

Recursos para Los municipios

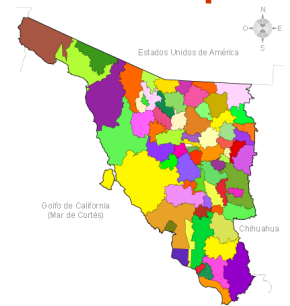

5,651.1
millones de pesos

Presupuesto de Egresos

¿Para que se gasta?

Para
Desarrollo
Social

41,923.0
millones de pesos



Para
Desarrollo
Económico

1,946.3
millones de pesos



Para
Operación
de
Gobierno

9,971.5
millones de pesos



Para
Otras
Funciones

14,090.3
millones de pesos



Evaluación y Seguimiento Ciudadano

¿Qué pueden hacer los ciudadanos?

Los ciudadanos pueden apoyar a la correcta ejecución del presupuesto cumpliendo en tiempo y forma con sus contribuciones y participando en el seguimiento y fiscalización de la aplicación de recursos accediendo al portal de transparencia del Gobierno del Estado, <http://transparencia.sonora.gob.mx/>, donde pueden enviar sus requerimientos, observaciones y sugerencias para el eficaz y eficiente ejercicio participativo del presupuesto.



Además, la Secretaría de la Contraloría General del Estado a través de su Dirección General de Contraloría Social da la orientación que el ciudadano requiera contactándola a través del siguiente correo electrónico: contraloriasocial@sonora.gob.mx o asistiendo a sus oficinas ubicadas en Blvd. Paseo Río Sonora y Comonfort. C.P. 83280, Col. Villa de Seris.

**Muchas gracias,
Por su atención ...**

